

# बजट का सार

## BUDGET AT A GLANCE

### 2021-2022

बजट सार में बजट की संपूर्ण बातों को इस ढंग से दर्शाया गया होता है कि इन्हें आसानी से समझा जा सके। इस दस्तावेज में भारत सरकार के राजकोषीय घाटे (एफडी), राजस्व घाटे (आरडी), प्रभावी राजस्व घाटा (ईआरडी) और प्राथमिक घाटा (पीडी) के साथ-साथ इसकी प्राप्तियों और खर्च को भी दर्शाया गया होता है। इसमें प्राप्तियों के स्रोतों और उनके खर्च का पिकटोरियल ग्राफ्स और इंफो- ग्राफिक्स के माध्यम से चित्रात्मक ब्यौरा दिया गया होता है। इसके अलावा, इस दस्तावेज में राज्यों को किए गए संसाधनों के अंतरण तथा प्रमुख कार्यक्रमों और योजनाओं के लिए किए गए आबंटनों के साथ-साथ डेफीसिट फाइनेंसिंग के स्रोतों की आंतरिक बातों तथा बजट के प्रमुख चरों की संरचना का भी उल्लेख होता है।

2. राजकोषीय घाटे को राजस्व की प्राप्तियां जमा गैर-ऋण प्राप्तियों (एनडीसीआर) और कुल खर्च के बीच रहने वाले अंतर के रूप में देखा जाता है। इस राजस्व घाटे में सरकार की कर्ज की कुल जरूरत को भी दर्शाया गया होता है। राजस्व घाटे से तात्पर्य राजस्व की प्राप्तियों की अपेक्षा राजस्व के खर्च का अधिक होना है। प्रभावी राजस्व घाटा राजस्व घाटे और पूंजीगत परिसंपत्तियों के सृजन के लिए दिए जाने वाले अनुदान के बीच के अंतर को कहा जाता है। प्राथमिक घाटे को राजकोषीय घाटे (-) ब्याज के भुगतान के रूप में मापा जाता है।

3. बजट, 2021-22 में बुनियादी सुविधाओं के विकास में निवेश कर के अपनी अर्थव्यवस्था को बढ़ाने के प्रति सरकार का दृढ़ निश्चय प्रकट होता है। इसको पूंजीगत व्यय में बजट अनुमान 2020-21 का 34.5 प्रतिशत (1,42,151 करोड़ रुपये) बढ़ोत्तरी करके संपुष्ट किया गया है।

4. संशोधित अनुमान 2020-21 में कुल 34,50,305 करोड़ रुपये का व्यय रखा गया है और यह अनंतिम वास्तविक (2019-20) से 7,63,975 करोड़ रुपए अधिक है।

Budget at a Glance presents broad aggregates of the budget for easy understanding. This document shows receipts and expenditure as well as the Fiscal Deficit (FD), Revenue Deficit (RD), Effective Revenue Deficit (ERD) and the Primary Deficit (PD) of the Government of India. It gives an illustrative account of sources of receipts and their expenditure through graphs and info-graphics. In addition, the document contains the resources transferred to States and UTs with legislature. The document also contain extracts of allocations for programme and schemes and giving insights on sources of deficit financing and composition of important budgetary variables.

2. Fiscal Deficit is the difference between the Revenue Receipts plus Non-Debt Capital Receipts (NDCR) and the total expenditure. FD is reflective of the total borrowing requirement of Government. Revenue Deficit refers to the excess of revenue expenditure over revenue receipts. Effective Revenue Deficit is the difference between Revenue Deficit and Grants for Creation of Capital Assets. Primary Deficit is measured as Fiscal Deficit less interest payments.

3. Budget 2021-22 reflects firm commitment of the Government to boost economic growth by investing in infrastructure development. This is substantiated by increase in capital expenditure by 34.5% (₹1,42,151 crore) over BE 2020-21.

4. In RE 2020-21, the total expenditure has been estimated at ₹34,50,305 crore and is more than Provisional Actual (2019-20) by ₹7,63,975 crore.

5. राज्यों के पास पहुंचने वाला कुल संसाधन, जिसमें राज्यों के शेयर का अंतरण, अनुदान/ऋण और केंद्रीय प्रायोजित योजनाओं के अंतर्गत जारी निधियां भी आती हैं, बजट अनुमान 2021-22 में 13,88,502 करोड़ रुपये का है जोकि संशोधित अनुमान 2020-21 से 74,565 करोड़ रुपये अधिक है।

2019-20 के वास्तविक डाटा अनंतिम हैं।

5. The total resources being transferred to the States including the devolution of State's share, Grants/ Loans and releases under Centrally Sponsored Schemes etc in BE 2021-22 is ₹13,88,502 crore, which shows an increase of ₹74,565 crore over RE (2020-21).

Actuals for 2019-20 are provisional.

## बजट का सार *Budget at a Glance*

(₹ करोड़) (In ₹ crore)

|   |   | 2019-2020      | 2020-2021      | 2020-2021      | 2021-2022      |
|---|---|----------------|----------------|----------------|----------------|
|   |   | वास्तविक       | बजट            | संशोधित        | बजट            |
|   |   | Actuals        | अनुमान         | अनुमान         | अनुमान         |
|   |   |                | Budget         | Revised        | Budget         |
|   |   |                | Estimates      | Estimates      | Estimates      |
| <b>1. राजस्व प्राप्तियां</b>                          | <b>1. Revenue Receipts</b>                                  | <b>1684059</b> | <b>2020926</b> | <b>1555153</b> | <b>1788424</b> |
| 2. कर राजस्व<br>(केंद्र को निवल )                     | <b>2. Tax Revenue<br/>(Net to Centre)</b>                   | <b>1356902</b> | <b>1635909</b> | <b>1344501</b> | <b>1545396</b> |
| 3. कर-भिन्न राजस्व                                    | <b>3. Non Tax Revenue</b>                                   | <b>327157</b>  | <b>385017</b>  | <b>210652</b>  | <b>243028</b>  |
| <b>4. पूंजी प्राप्तियां</b>                           | <b>4. Capital Receipts</b>                                  | <b>1002271</b> | <b>1021304</b> | <b>1895152</b> | <b>1694812</b> |
| 5. ऋणों की वसूली                                      | <b>5. Recovery of Loans</b>                                 | <b>18316</b>   | <b>14967</b>   | <b>14497</b>   | <b>13000</b>   |
| 6. अन्य प्राप्तियां                                   | <b>6. Other Receipts</b>                                    | <b>50304</b>   | <b>210000</b>  | <b>32000</b>   | <b>175000</b>  |
| 7. उधार और अन्य<br>देयताएं <sup>1</sup>               | <b>7. Borrowings and Other<br/>Liabilities<sup>1</sup></b>  | <b>933651</b>  | <b>796337</b>  | <b>1848655</b> | <b>1506812</b> |
| <b>8. कुल प्राप्तियां (1+4)</b>                       | <b>8. Total Receipts (1+4)</b>                              | <b>2686330</b> | <b>3042230</b> | <b>3450305</b> | <b>3483236</b> |
| <b>9. कुल व्यय (10+13)</b>                            | <b>9. Total Expenditure (10+13)</b>                         | <b>2686330</b> | <b>3042230</b> | <b>3450305</b> | <b>3483236</b> |
| 10. राजस्व खाते पर<br>जिसमें से                       | <b>10. On Revenue Account</b>                               | <b>2350604</b> | <b>2630145</b> | <b>3011142</b> | <b>2929000</b> |
| 11. ब्याज भुगतान                                      | <b>11. Interest Payments</b>                                | <b>612070</b>  | <b>708203</b>  | <b>692900</b>  | <b>809701</b>  |
| 12. पूंजी परिसंपत्तियों के सृजन<br>हेतु सहायता अनुदान | <b>12. Grants in Aid for creation<br/>of capital assets</b> | <b>185641</b>  | <b>206500</b>  | <b>230376</b>  | <b>219112</b>  |
| 13. पूंजी खाते पर                                     | <b>13. On Capital Account</b>                               | <b>335726</b>  | <b>412085</b>  | <b>439163</b>  | <b>554236</b>  |
| <b>14. राजस्व घाटा (10-1)</b>                         | <b>14. Revenue Deficit (10-1)</b>                           | <b>666545</b>  | <b>609219</b>  | <b>1455989</b> | <b>1140576</b> |
|   |   | (3.3)          | (2.7)          | (7.5)          | (5.1)          |
| <b>15. प्रभावी राजस्व घाटा<br/>(14-12)</b>            | <b>15. Effective Revenue Deficit<br/>(14-12)</b>            | <b>480904</b>  | <b>402719</b>  | <b>1225613</b> | <b>921464</b>  |
|   |   | (2.4)          | (1.8)          | (6.3)          | (4.1)          |
| <b>16. राजकोषीय घाटा<br/>[9-(1+5+6)]</b>              | <b>16. Fiscal Deficit<br/>[9-(1+5+6)]</b>                   | <b>933651</b>  | <b>796337</b>  | <b>1848655</b> | <b>1506812</b> |
|   |   | (4.6)          | (3.5)          | (9.5)          | (6.8)          |
| <b>17. प्राथमिक घाटा (16-11)</b>                      | <b>17. Primary Deficit (16-11)</b>                          | <b>321581</b>  | <b>88134</b>   | <b>1155755</b> | <b>697111</b>  |
|   |   | (1.6)          | (0.4)          | (5.9)          | (3.1)          |

<sup>1</sup> इससे नगदी शेष में आहरण द्वारा कमी शामिल है।

टिप्पणी :

- (i) 2020-2021 के संशोधित अनुमान में ₹19481975 करोड़ के अनुमानित सघट की तुलना में 14.4% की वृद्धि दर मानते हुए 2021-2022 के बजट अनुमान में सघट बढ़कर ₹22287379 करोड़ होने का पूर्वानुमान है
- (ii) इस दस्तावेज की पृथक-पृथक मदें पूर्णांकन के कारण संभवतः जोड़ से मेल न खाएं
- (iii) कोष्ठक में दिये गए आंकड़े सघट के प्रतिशत के रूप में हैं

<sup>1</sup> Includes drawdown of cash Balance.

**Notes:**

- (i) GDP for BE 2021-2022 has been projected at ₹22287379 crore assuming 14.4% growth over the estimated GDP of ₹19481975 crore for 2020-2021 (RE).
- (ii) Individual items in this document may not sum up to the totals due to rounding off
- (iii) Figures in parenthesis are as a percentage of GDP

## रुपया कहां से आता है Rupee Comes From (बजट Budget 2021-22)

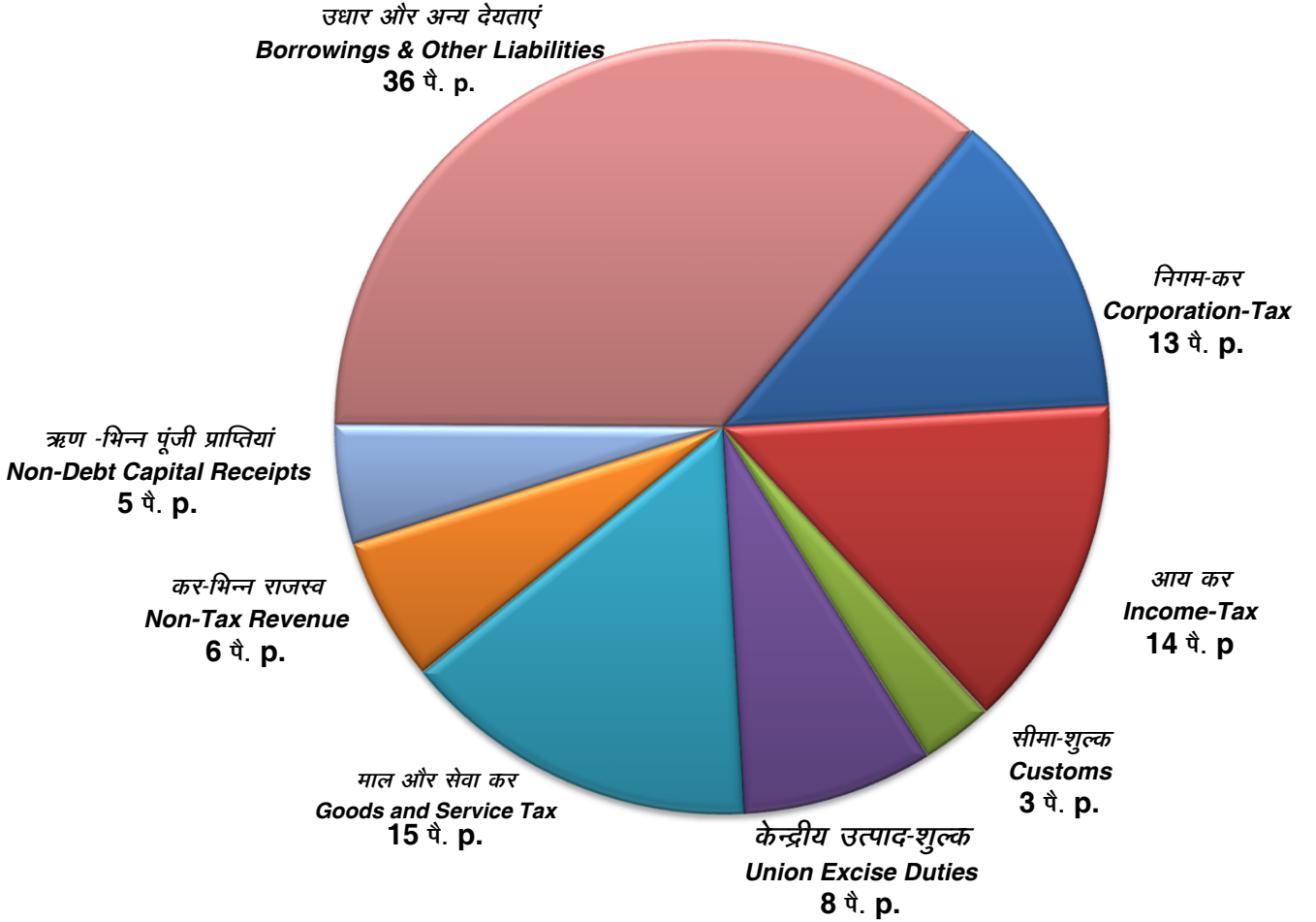
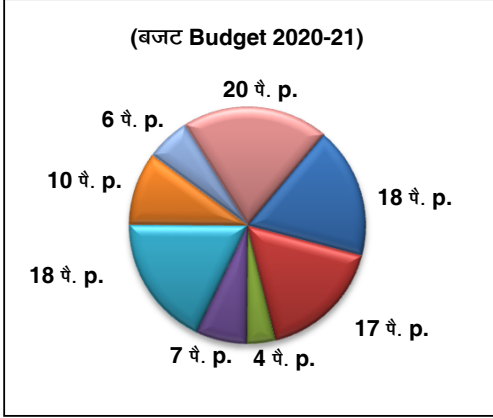

- टिप्पणियां:-1. कुल प्राप्तियों में करों और शुल्कों में राज्यों का हिस्सा शामिल है, जिन्हें पृष्ठ 1 पर सारणी में घटा दिया गया है  
2. आंकड़ों को पूर्णांकित किया गया है।

- Notes:-1. Total receipts are inclusive of States' share of taxes and duties which have been netted in the table on page1.  
2. Figures have been rounded.

## रुपया कहाँ जाता है Rupee Goes To (बजट Budget 2021-22)

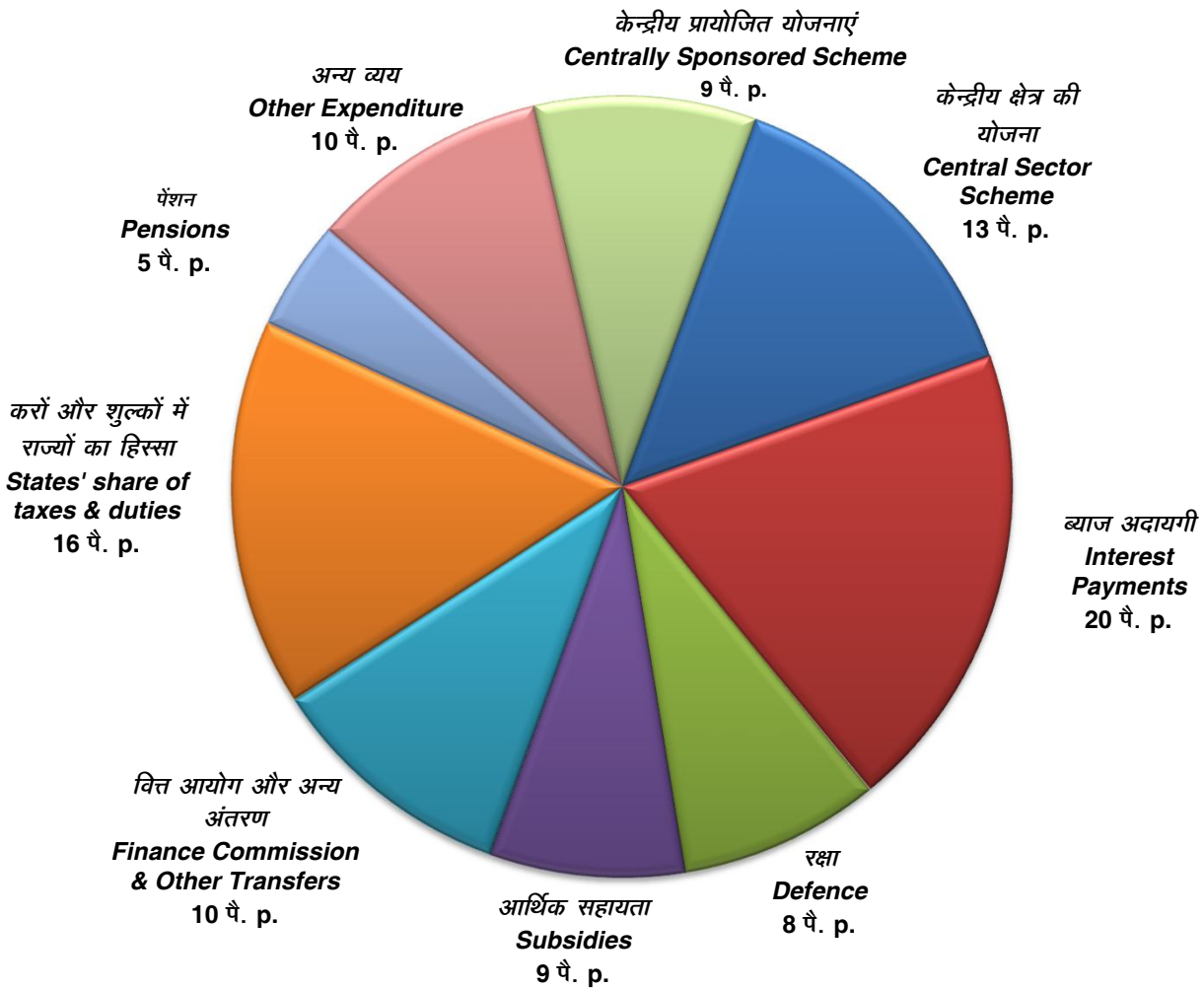
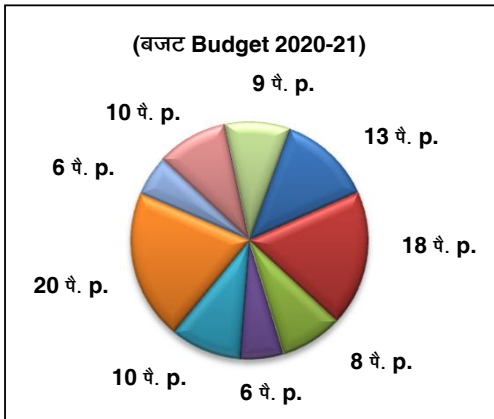

टिप्पणी :-कुल व्यय में करों और शुल्कों में राज्यों का हिस्सा शामिल है, जिन्हें पृष्ठ 1 पर सारणी में प्राप्तियों में से घटा दिया गया है।

Note:- Total expenditure is inclusive of the States' share of taxes and duties which have been netted against receipts in the table on page 1.

## घाटे का सार Deficit Statistics

(₹ करोड़) (In ₹ crore)

|                        |                              | 2019-2020<br>वास्तविक<br>Actuals | 2020-2021<br>बजट<br>अनुमान<br>Budget<br>Estimates | 2020-2021<br>संशोधित<br>अनुमान<br>Revised<br>Estimates | 2021-2022<br>बजट<br>अनुमान<br>Budget<br>Estimates |
|------------------------|------------------------------|----------------------------------|---|--|---|
| 1. राजकोषीय घाटा       | 1. Fiscal Deficit            | 933651<br>(4.6)                  | 796337<br>(3.5)                                   | 1848655<br>(9.5)                                       | 1506812<br>(6.8)                                  |
| 2. राजस्व घाटा         | 2. Revenue Deficit           | 666545<br>(3.3)                  | 609219<br>(2.7)                                   | 1455989<br>(7.5)                                       | 1140576<br>(5.1)                                  |
| 3. प्रभावी राजस्व घाटा | 3. Effective Revenue Deficit | 480904<br>(2.4)                  | 402719<br>(1.8)                                   | 1225613<br>(6.3)                                       | 921464<br>(4.1)                                   |
| 4. प्राथमिक घाटा       | 4. Primary Deficit           | 321581<br>(1.6)                  | 88134<br>(0.4)                                    | 1155755<br>(5.9)                                       | 697111<br>(3.1)                                   |

## राजकोषीय घाटा वित्तपोषण के स्रोत Sources of Financing Fiscal Deficit

(₹ करोड़) (In ₹ crore)

|  |  | 2019-2020<br>वास्तविक<br>Actuals | 2020-2021<br>बजट<br>अनुमान<br>Budget<br>Estimates | 2020-2021<br>संशोधित<br>अनुमान<br>Revised<br>Estimates | 2021-2022<br>बजट<br>अनुमान<br>Budget<br>Estimates |
|--|--|----------------------------------|---|--|---|
| 1. ऋण प्राप्तियां (निवल)                               | 1. Debt Receipts (Net)                                   |                                  |   |  |   |
| 2. बाजार उधार<br>(सरकारी प्रतिभूति+<br>राजकोषीय हंडी ) | 2. Market Borrowings<br>(G-sec +T Bills)                 | 624089                           | 535870  | 1273788  | 967708  |
| 3. अल्प बचतों के बदले<br>प्रतिभूतियां                  | 3. Securities against Small<br>Savings                   | 240000                           | 240000  | 480574   | 391927  |
| 4. राज्य भविष्य निधियां                                | 4. State Provident Funds                                 | 11635                            | 18000   | 18000  | 20000   |
| 5. अन्य प्राप्तियां (आंतरिक<br>ऋण तथा लोक लेखा)        | 5. Other Receipts (Internal<br>Debts and Public Account) | 44273                            | 50848   | 39129  | 54280   |
| 6. विदेशी ऋण   | 6. External Debt   | 8682                             | 4622  | 54522  | 1514  |
| 7. नकदी शेष का कम आहरण                                 | 7. Draw Down of Cash Balance                             | 4971                             | (-53003)  | (-17358)   | 71383   |
| 8. कुल जोड़  | 8. Grand Total   | 933651                           | 796337  | 1848655  | 1506812   |

# घाटे की प्रवृत्तियां DEFICIT TRENDS

(% of GDP)

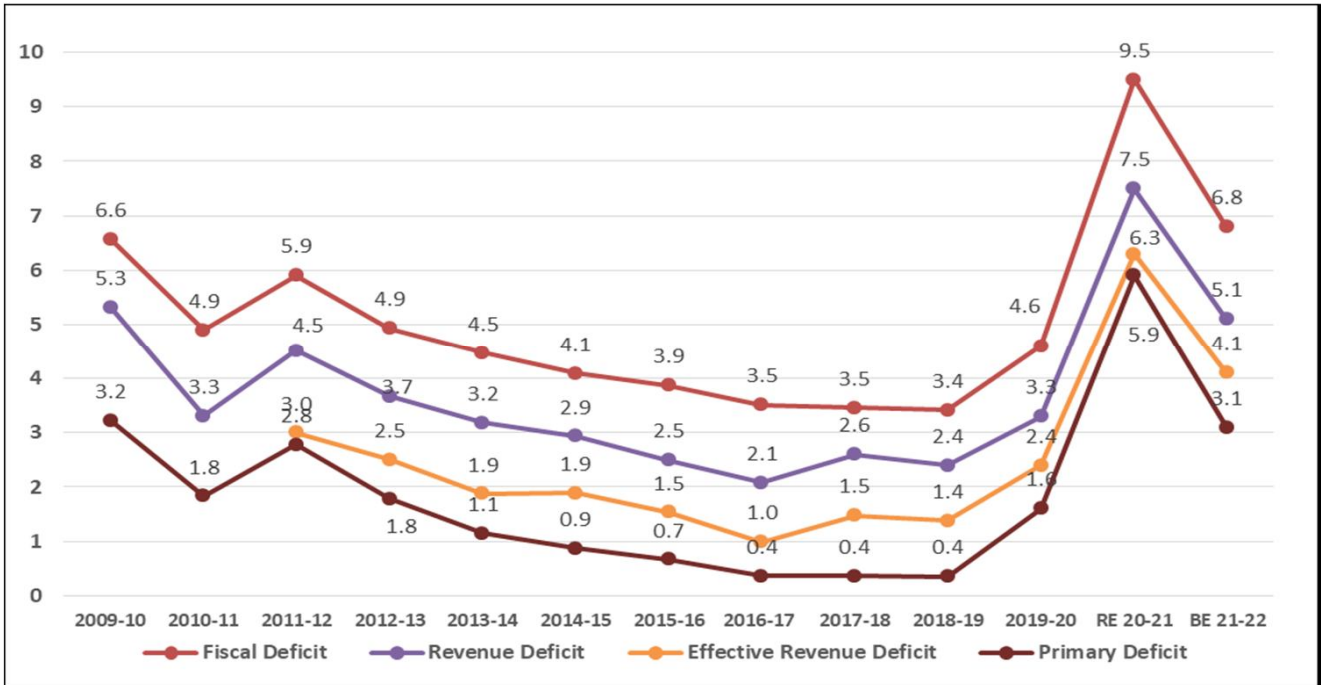

# घाटा वित्तपोषण के स्रोत SOURCES OF DEFICIT FINANCING

(₹ in crore)

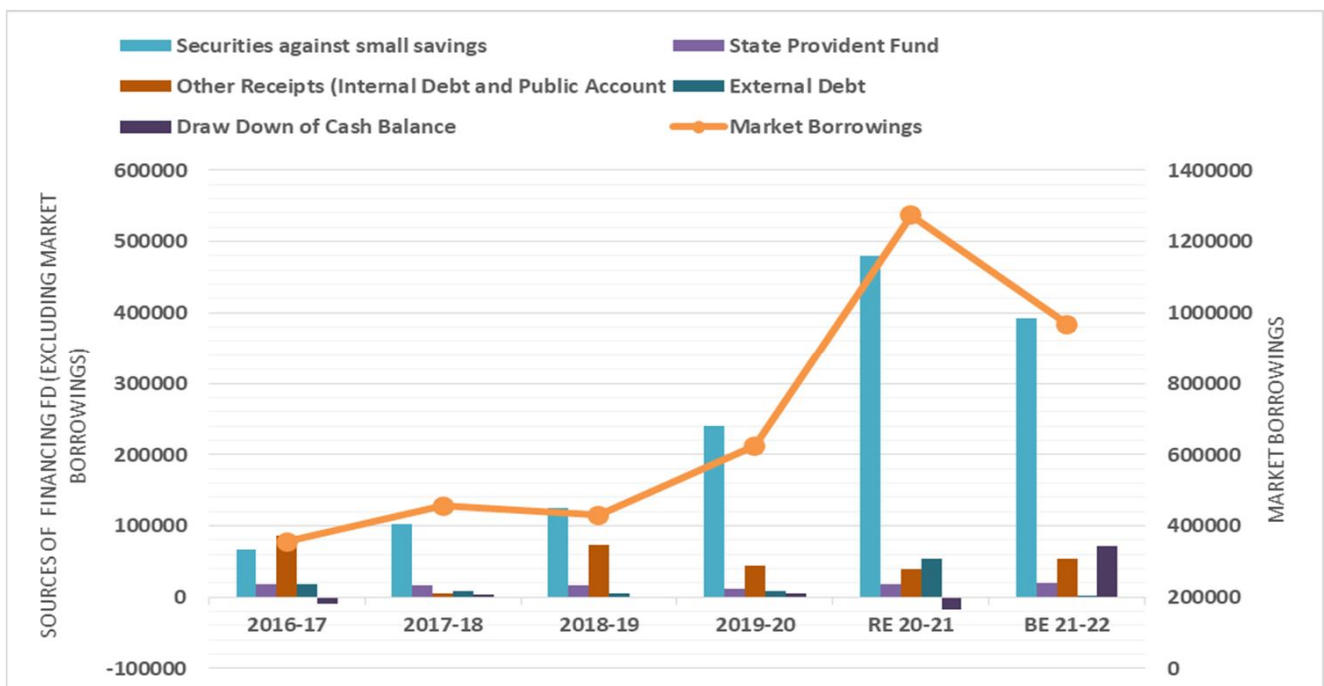

## प्राप्तियां Receipts

(₹ करोड़) (In ₹ crore)

|  |   | 2019-20<br>वास्तविक<br>Actuals | 2020-2021<br>बजट<br>अनुमान<br>Budget<br>Estimates | 2020-2021<br>संशोधित<br>अनुमान<br>Revised<br>Estimates | 2021-22<br>बजट<br>अनुमान<br>Budget<br>Estimates |
|--|---|--------------------------------|---|--|---|
| <b>राजस्व प्राप्तियां</b>  | <b>REVENUE RECEIPTS</b>                             |                                |   |  |   |
| <b>1. कर राजस्व</b>  | <b>1. Tax Revenue</b>                               |                                |   |  |   |
| <b>सकल कर-राजस्व</b>   | <b>Gross Tax Revenue</b>                            | <b>2010059</b>                 | <b>2423020</b>                                    | <b>1900280</b>   | <b>2217059</b>                                  |
| क. निगम कर   | a. Corporation Tax                                  | 556876                         | 681000  | 446000   | 547000  |
| ख. आय पर कर  | b. Taxes on Income                                  | 492654                         | 638000  | 459000   | 561000  |
| ग. धन कर   | c. Wealth Tax                                       | 20                             | ..  | ..   | ..  |
| घ. सीमा शुल्क  | d. Customs  | 109283                         | 138000  | 112000   | 136000  |
| ड. केन्द्रीय उत्पाद शुल्क  | e. Union Excise Duties                              | 240615                         | 267000  | 361000   | 335000  |
| च. सेवा कर   | f. Service Tax                                      | 6029                           | 1020  | 1400   | 1000  |
| छ. जीएसटी  | g. GST  | 598750                         | 690500  | 515100   | 630000  |
| - केंद्रीय जीएसटी  | - CGST  | 494072                         | 580000  | 431000   | 530000  |
| - आइजीएसटी   | - IGST  | 9125                           | ..  | ..   | ..  |
| - जीएसटी क्षतिपूर्ति उपकर  | - GST Compensation Cess                             | 95553                          | 110500  | 84100  | 100000  |
| ज. संघ राज्य क्षेत्रों पर कर   | h. Taxes of Union Territories                       | 5835                           | 7500  | 5780   | 7059  |
| <b>घटाइए -राष्ट्रीय आपदा<br/>आकस्मिकता निधि/राष्ट्रीय<br/>आपदा अनुक्रिया निधि को<br/>अंतरित एनसीसीडी</b> | <b>Less - NCCD transferred to<br/>the NCCF/NDRF</b> | <b>2480</b>                    | <b>2930</b>                                       | <b>5820</b>  | <b>6100</b>                                     |
| <b>घटाइए-राज्यों का हिस्सा</b>   | <b>Less - State's share</b>                         | <b>650678</b>                  | <b>784181</b>                                     | <b>549959</b>  | <b>665563</b>                                   |
| <b>1क केंद्र का निवल कर<br/>राजस्व</b>   | <b>1a Centre's Net Tax<br/>Revenue</b>              | <b>1356902</b>                 | <b>1635909</b>                                    | <b>1344501</b>   | <b>1545397</b>                                  |
| <b>2. कर-भिन्न राजस्व</b>  | <b>2. Non-Tax Revenue</b>                           | <b>327157</b>                  | <b>385017</b>                                     | <b>210653</b>  | <b>243028</b>                                   |
| ब्याज प्राप्तियां  | Interest receipts                                   | 12349                          | 11042   | 14005  | 11541   |
| लाभांश और लाभ  | Dividends and Profits                               | 186132                         | 155396  | 96544  | 103538  |
| विदेशी अनुदान  | External Grants                                     | 373                            | 812   | 1422   | 747   |
| अन्य कर-भिन्न राजस्व   | Other Non Tax Revenue                               | 126540                         | 215465  | 96602  | 124671  |
| संघ राज्य क्षेत्रों की<br>प्राप्तियां  | Receipts of Union Territories                       | 1762                           | 2303  | 2081   | 2531  |
| <b>कुल राजस्व प्राप्तियां (1क+2)</b>   | <b>Total- Revenue Receipts (1a + 2)</b>             | <b>1684059</b>                 | <b>2020926</b>                                    | <b>1555153</b>   | <b>1788424</b>                                  |
| <b>3. पूंजी प्राप्तियां</b>  | <b>3. CAPITAL RECEIPTS</b>                          |                                |   |  |   |
| <b>क. ऋण-भिन्न प्राप्तियां</b>   | <b>A. Non-debt Receipts</b>                         | <b>68620</b>                   | <b>224967</b>                                     | <b>46497</b>   | <b>188000</b>                                   |
| (i) ऋणों और अग्रिमों की<br>वसूलियां@   | (i) Recoveries of loans<br>and advances@            | 18316                          | 14967   | 14497  | 13000   |
| (ii) विनिवेश प्राप्तियां   | (ii) Disinvestment Receipts                         | 50304                          | 210000  | 32000  | 175000  |
| <b>ख. ऋण प्राप्तियां *</b>   | <b>B. Debt Receipts*</b>                            | <b>928680</b>                  | <b>849340</b>                                     | <b>1866013</b>   | <b>1435428</b>                                  |
| <b>जोड़ पूंजीगत प्राप्तियां (क+ख)</b>  | <b>Total Capital Receipts (A+B)</b>                 | <b>997301</b>                  | <b>1074306</b>                                    | <b>1912510</b>   | <b>1623428</b>                                  |
| <b>4. नकदी शेष का कम<br/>आहरण</b>  | <b>4. Draw-Down of<br/>Cash Balance</b>             | <b>4970</b>                    | <b>-53003</b>                                     | <b>-17358</b>  | <b>71383</b>                                    |
| <b>जोड़ प्राप्तियां (1क+2+3)</b>   | <b>Total Receipts (1a+2+3)</b>                      | <b>2681360</b>                 | <b>3095233</b>                                    | <b>3467663</b>   | <b>3411853</b>                                  |

\* प्राप्तियां भुगतान घटाकर हैं।

@ इसमें अल्पावधिक ऋण एवं अग्रिम की वसूली शामिल नहीं है।

\* The receipts are net of payment.

@ Excludes recoveries of short term loans and advances.



## कर प्राप्तियों में रुझान TREND IN TAX RECEIPTS

(% of GDP)

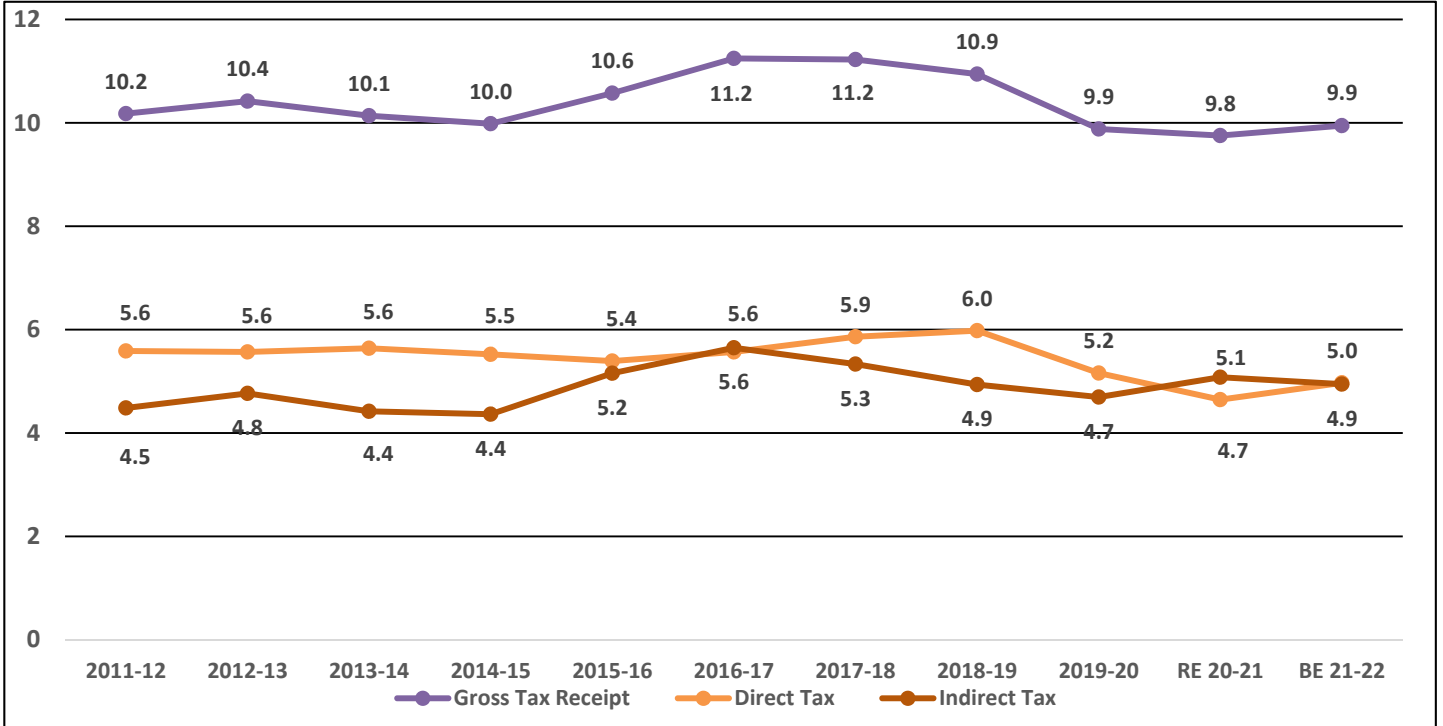

Note : GDP is as per the latest estimates published by CSO.

जीडीपी, केन्द्रीय सांख्यिकी कार्यालय द्वारा प्रकाशित नवीनतम अनुमानों के अनुसार है।

## केंद्र की निवल प्राप्तियां NET RECEIPT OF THE CENTRE

(₹ in lakh crore)

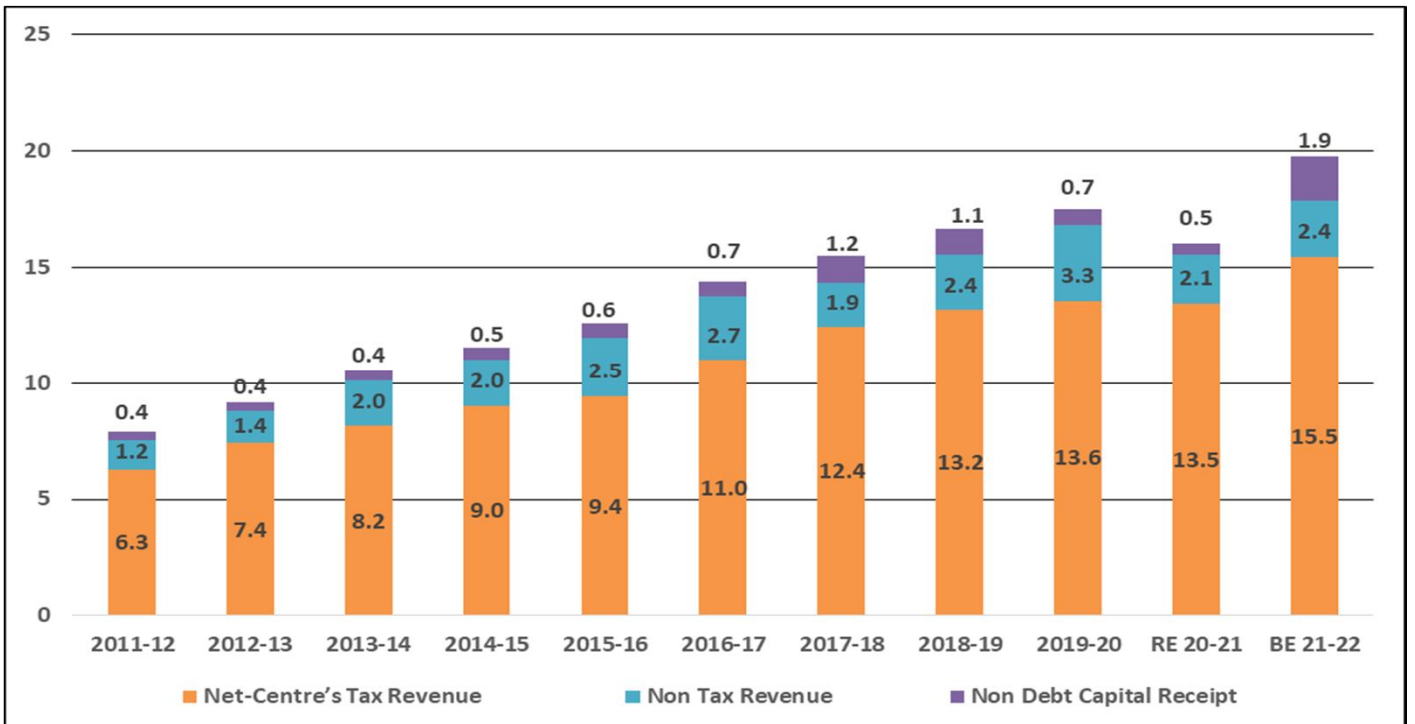

## भारत सरकार का व्यय *Expenditure of Government of India*

(₹ करोड़) (In ₹ crore)

|   |   | 2019-2020        | 2020-2021                     | 2020-2021                      | 2021-2022                     |
|---|---|------------------|-------------------------------|--------------------------------|-------------------------------|
|   |   | वास्तविक         | बजट                           | संशोधित                        | बजट                           |
|   |   | Actuals          | अनुमान<br>Budget<br>Estimates | अनुमान<br>Revised<br>Estimates | अनुमान<br>Budget<br>Estimates |
| <b>क. केंद्र का व्यय</b>  | <b>A. Centre's Expenditure</b>  |                  |                               |                                |                               |
| I स्थापना व्यय  | I Establishment Expenditure   | 570244           | 609585                        | 598672                         | 609014                        |
| II केंद्रीय क्षेत्र की योजनाएं/<br>परियोजनाएं                     | II Central Sector Schemes/<br>Projects                                  | 757091           | 831825                        | 1263690                        | 1051703                       |
| III केंद्रीय क्षेत्र का<br>अन्य व्यय<br>जिसमें से<br>ब्याज भुगतान | III Other Central Sector<br>Expenditure<br>of which<br>interest payment | 727025<br>612070 | 887574<br>708203              | 826536<br>692900               | 1011887<br>809701             |
| <b>ख. अंतरण</b>   | <b>B. Transfers</b>   |                  |                               |                                |                               |
| IV केंद्रीय प्रायोजित योजनाएं                                     | IV Centrally Sponsored Schemes  | 309553           | 339895                        | 387900                         | 381305                        |
| V वित्त आयोग के अनुदान  | V Finance Commission Grants   | 123710           | 149925                        | 182352                         | 220843                        |
| VI अन्य अनुदान/ऋण/अंतरण   | VI Other Grants/Loans/Transfers   | 198707           | 223427                        | 191155                         | 208484                        |
| <b>कुल जोड़</b>   | <b>Grand Total</b>  | <b>2686330</b>   | <b>3042230</b>                | <b>3450305</b>                 | <b>3483236</b>                |

## सरकार का पूंजीगत व्यय *Capital Expenditure of the Government*

(₹ करोड़) (In ₹ crore)

|                                      |  | 2019-2020     | 2020-2021                     | 2020-2021                      | 2021-2022                     |
|--------------------------------------|--|---------------|-------------------------------|--------------------------------|-------------------------------|
|                                      |  | वास्तविक      | बजट                           | संशोधित                        | बजट                           |
|                                      |  | Actuals       | अनुमान<br>Budget<br>Estimates | अनुमान<br>Revised<br>Estimates | अनुमान<br>Budget<br>Estimates |
| सकल बजटीय सहायता                     | Gross Budgetary Support                  | 335726        | 412085                        | 439163                         | 554236                        |
| रेल मंत्रालय (आईईबीआर)               | Ministry of Railways(IEBR)               | 80166         | 90792                         | 132442                         | 107758                        |
| आईईबीआर* (रेल मंत्रालय को<br>छोड़कर) | IEBR (excluding Ministry of<br>Railways) | 561388        | 581871                        | 513046                         | 475073                        |
| <b>जोड़</b>                          | <b>Total</b>                             | <b>977280</b> | <b>1084748</b>                | <b>1084651</b>                 | <b>1137067</b>                |

## व्यय की संरचना COMPOSITION OF EXPENDITURE

(₹ in lakh crore)

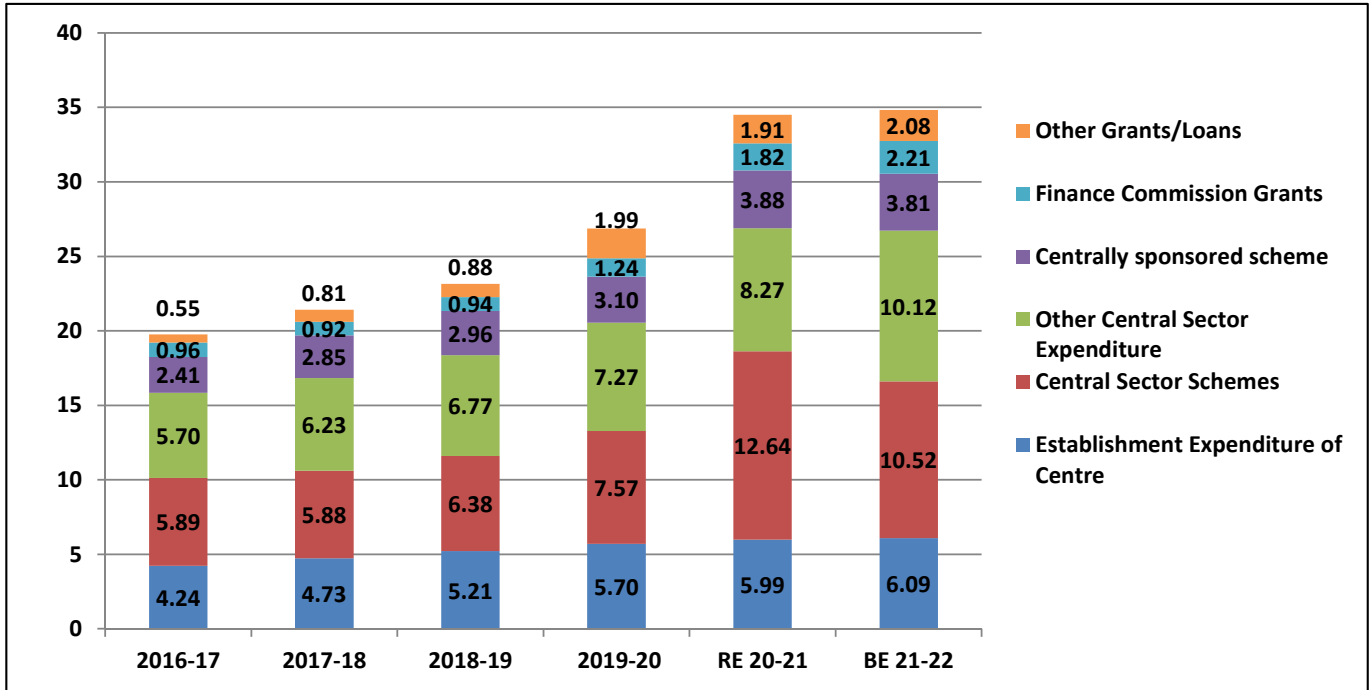

## पूंजीगत व्यय की प्रवृत्ति TREND OF CAPITAL EXPENDITURE

(₹ in crore)

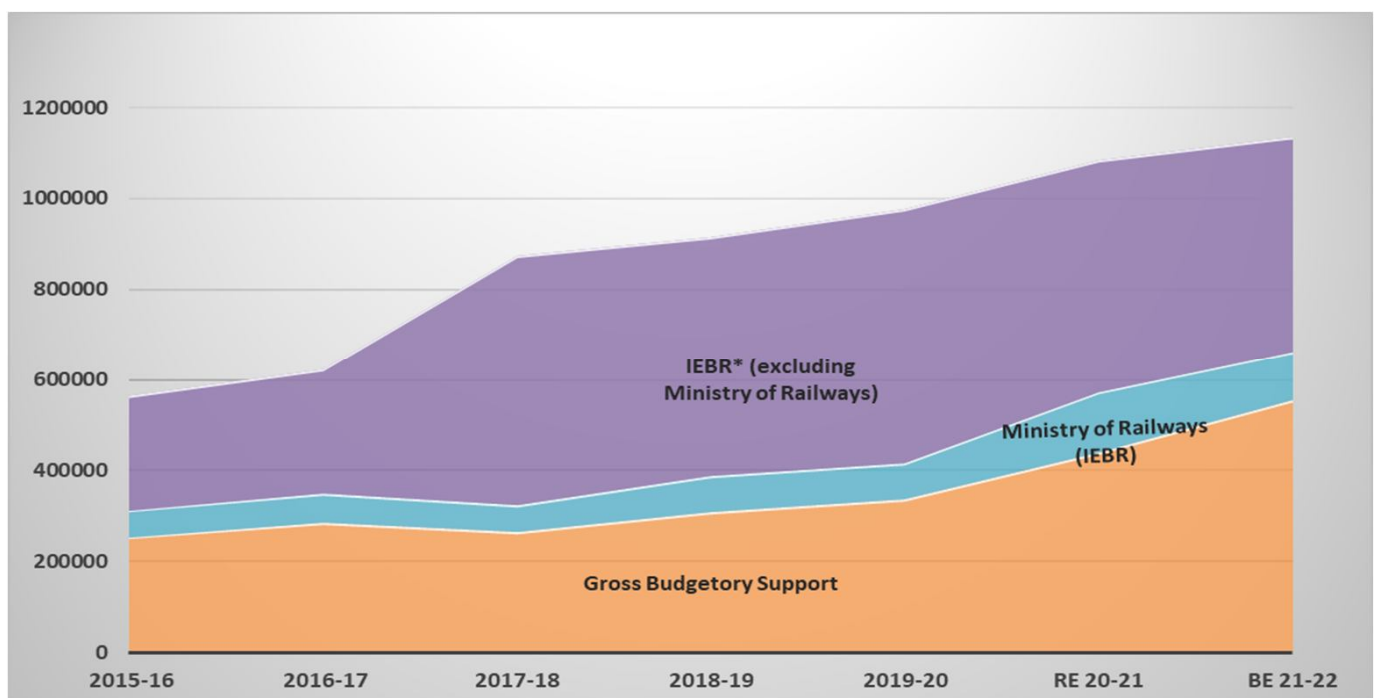

## प्रमुख मदों का व्यय *Expenditure of Major Items*

(₹ करोड़) (In ₹ crore)

|                           |                                   | 2019-2020      | 2020-2021                     | 2020-2021                      | 2021-2022                     |
|---------------------------|-----------------------------------|----------------|-------------------------------|--------------------------------|-------------------------------|
|                           |                                   | वास्तविक       | बजट                           | संशोधित                        | बजट                           |
|                           |                                   | Actuals        | अनुमान<br>Budget<br>Estimates | अनुमान<br>Revised<br>Estimates | अनुमान<br>Budget<br>Estimates |
| पेंशन                     | Pension                           | 183955         | 210682                        | 204393                         | 189328                        |
| रक्षा                     | Defence                           | 318665         | 323053                        | 343822                         | 347088                        |
| सब्सिडी -                 | Subsidy -                         |                |                               |                                |                               |
| - उर्वरक                  | Fertiliser                        | 81124          | 71309                         | 133947                         | 79530                         |
| - खाद्य                   | Food                              | 108688         | 115570                        | 422618                         | 242836                        |
| - पेट्रोलियम              | Petroleum                         | 38529          | 40915                         | 38790                          | 12995                         |
| कृषि और संबद्ध कार्यकलाप  | Agriculture and Allied Activities | 112452         | 154775                        | 145355                         | 148301                        |
| वाणिज्य और उद्योग         | Commerce and Industry             | 27299          | 27227                         | 23515                          | 34623                         |
| पूर्वोत्तर का विकास       | Development of North East         | 2658           | 3049                          | 1860                           | 2658                          |
| शिक्षा                    | Education                         | 89437          | 99312                         | 85089                          | 93224                         |
| ऊर्जा                     | Energy                            | 43542          | 42725                         | 33440                          | 42824                         |
| विदेश                     | External Affairs                  | 17246          | 17347                         | 15000                          | 18155                         |
| वित्त                     | Finance                           | 18535          | 41829                         | 50566                          | 91916                         |
| स्वास्थ्य                 | Health                            | 63425          | 67484                         | 82445                          | 74602                         |
| गृह                       | Home Affairs                      | 119850         | 114387                        | 98106                          | 113521                        |
| ब्याज                     | Interest                          | 612070         | 708203                        | 692900                         | 809701                        |
| आईटी और दूरसंचार          | IT and Telecom                    | 20597          | 59349                         | 32178                          | 53108                         |
| अन्य                      | Others                            | 79523          | 84256                         | 94371                          | 87528                         |
| योजना और सांख्यिकी        | Planning and Statistics           | 5479           | 6094                          | 2164                           | 2472                          |
| ग्रामीण विकास             | Rural Development                 | 142384         | 144817                        | 216342                         | 194633                        |
| वैज्ञानिक विभाग           | Scientific Departments            | 27367          | 30023                         | 22352                          | 30640                         |
| सामाजिक कल्याण            | Social Welfare                    | 44649          | 53876                         | 39629                          | 48460                         |
| कर प्रशासन                | Tax Administration                | 169331         | 152962                        | 147728                         | 131100                        |
| जिसमें से जीएसटी          | of which Transfer to              |                |                               |                                |                               |
| क्षतिपूर्ति निधि को अंतरण | GST Compensation Fund             | 153910         | 135368                        | 106317                         | 100000                        |
| राज्यों का अंतरण          | Transfer to States                | 148907         | 200447                        | 207001                         | 293302                        |
| <b>परिवहन</b>             | <b>Transport</b>                  | <b>153437</b>  | <b>169637</b>                 | <b>218622</b>                  | <b>233083</b>                 |
| संघ राज्य क्षेत्र         | Union Territories                 | 15128          | 52864                         | 51282                          | 53026                         |
| शहरी विकास                | Urban Development                 | 42054          | 50040                         | 46791                          | 54581                         |
| <b>कुल जोड़</b>           | <b>Grand Total</b>                | <b>2686330</b> | <b>3042230</b>                | <b>3450305</b>                 | <b>3483236</b>                |

## व्यय की संरचना COMPOSITION OF EXPENDITURE

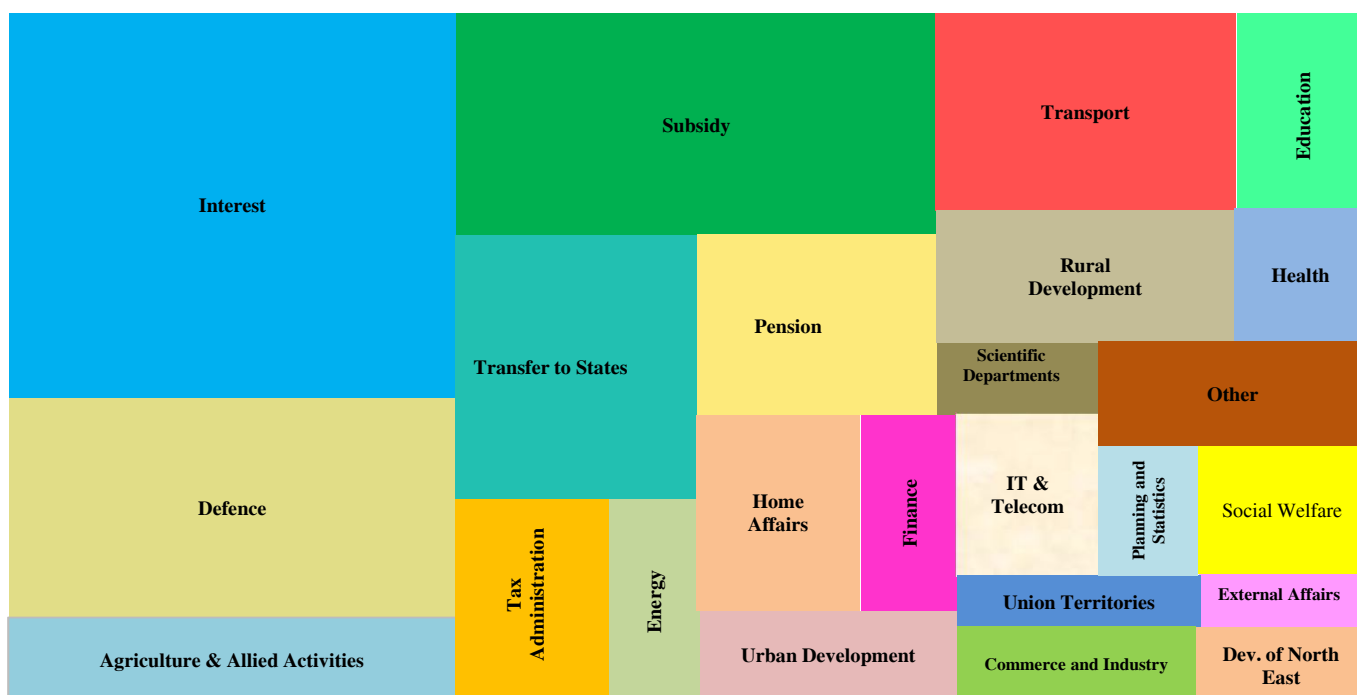

## व्यय की प्रमुख मदों की प्रवृत्ति TREND OF MAJOR ITEMS OF EXPENDITURE

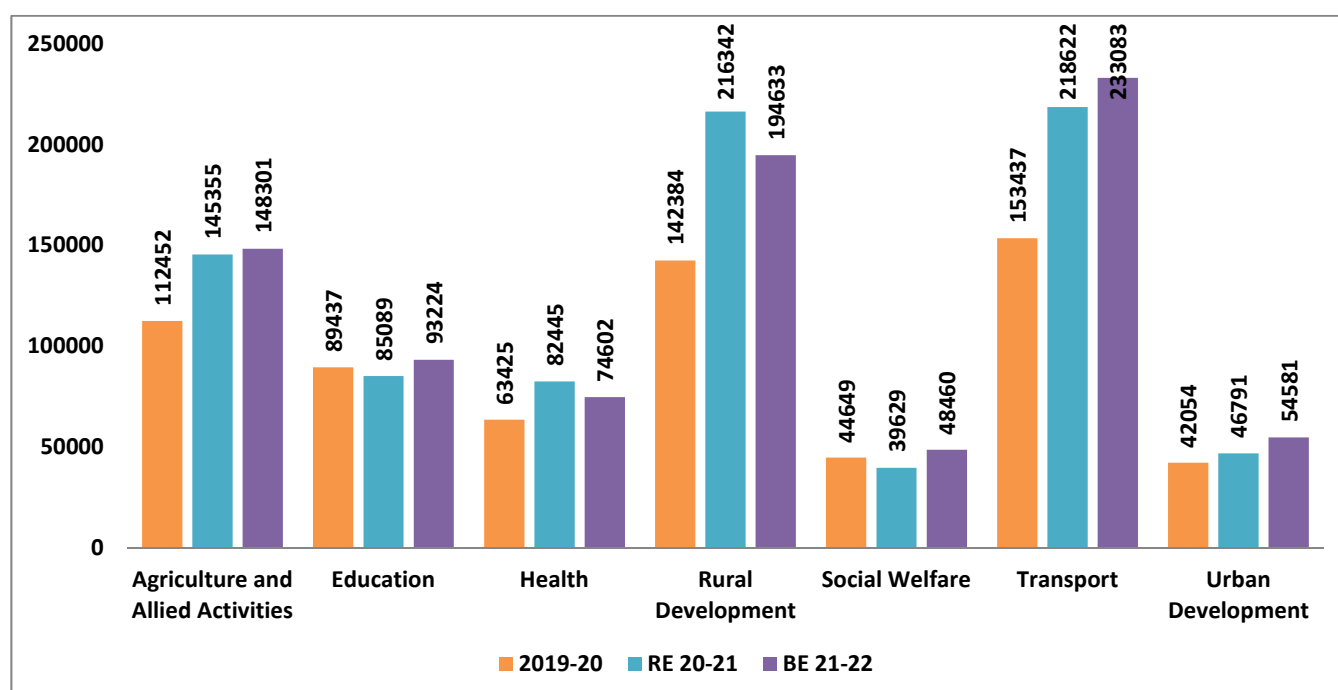

**राज्यों और विधान मंडल वाले संघ राज्य क्षेत्रों को संसाधनों का अंतरण**  
**TRANSFER OF RESOURCES TO STATES AND UNION**  
**TERRITORIES WITH LEGISLATURE**

(₹ करोड़) (In ₹ crore)

|   | 2019-2020<br>वास्तविक<br>Actuals | 2020-2021<br>संशोधित<br>अनुमान<br>Revised<br>Estimates | 2021-2022<br>बजट<br>अनुमान<br>Budget<br>Estimates |
|---|----------------------------------|--|---|
| <b>I. करों में राज्यों के हिस्से का अंतरण</b>   | <b>650678</b>                    | <b>549959</b>  | <b>665563</b>                                     |
| <b>I. Devolution of States share in taxes</b>   |                                  |  |   |
| <b>II. अंतरण की कुछ महत्वपूर्ण मदें</b>   | <b>53706</b>                     | <b>171873</b>  | <b>90055</b>                                      |
| <b>II. Some Important Items of Transfer</b>   |                                  |  |   |
| 1. एनडीआरएफ से राज्यों को सहायता  | 18889                            | 10000  | 12391   |
| 2. जीएसटी की क्षतिपूर्ति की कमी को पूरा करने के लिए राज्यों को बेक-टू-बैक ऋण                  | ...                              | 110208   | ...   |
| 3. पूर्वोत्तर क्षेत्र और सिक्किम के लिए केंद्रीय पूल संसाधन                                   | 380                              | 200  | 405   |
| 4. बाह्य सहायता वाली परियोजनाएं-अनुदान  | 2702                             | 2500   | 3000  |
| 5. बाह्य सहायता वाली परियोजनाएं-ऋण  | 24668                            | 32025  | 46750   |
| 6. पूर्वोत्तर परिषद की योजनाएं  | 323                              | 224  | 221   |
| 7. संविधान के अनुच्छेद 275(1) के प्रावधान के तहत योजनाएं                                      | 2661                             | 718  | 1119  |
| 8. पूंजी व्यय के लिए राज्यों को ऋण के रूप में विशेष सहायता                                    | ...                              | 12000  | 10000   |
| 9. मांग के तहत विशेष सहायता - राज्यों को अंतरण  | 1624                             | 3000   | 15000   |
| 10. मांग के तहत अनुसूचित जातियों को विशेष केंद्रीय सहायता - सामाजिक न्याय एवं अधिकारिता विभाग | 1115                             | 290  | ...   |
| 11. मांग के तहत जनजाति क्षेत्र को विशेष केंद्रीय सहायता - जनजातीय कार्य मंत्रालय              | 1346                             | 708  | 1170  |
| <b>III. वित्त आयोग के अनुदान</b>  | <b>123710</b>                    | <b>182352</b>  | <b>220843</b>                                     |
| <b>III. Finance Commission Grants</b>   |                                  |  |   |
| 1. स्थानीय निकायों के लिए ऋण - शहरी निकाय   | 25098                            | 25000  | 22114   |
| 2. स्थानीय निकायों के लिए अनुदान-ग्रामीण निकाय  | 59361                            | 60750  | 44901   |
| 2. स्वास्थ्य क्षेत्र के लिए अनुदान  | ...                              | ...  | 13192   |
| 4. एसडीआरएफ के लिए सहायता अनुदान  | 10938                            | 22262  | 22184   |
| 5. अंतरण के पश्चात् राजस्व घाटा अनुदान  | 28314                            | 74340  | 118452  |
| <b>IV. राज्यों को कुल अंतरण [(I)+(II)+(III) के इतर]</b>                                       | <b>289233</b>                    | <b>358789</b>  | <b>363355</b>                                     |
| <b>IV. Total Transfer to States [Other than (I)+(II)+(III)]</b>                               |                                  |  |   |
| 1. केन्द्र द्वारा प्रायोजित स्कीमों के अंतर्गत (राजस्व)                                       | 275428                           | 315238   | 318857  |
| 2. केन्द्रीय क्षेत्र की स्कीमों के अंतर्गत (राजस्व)   | 12864                            | 42374  | 43016   |
| 3. व्यय की अन्य श्रेणियों के अंतर्गत (राजस्व)   | 927                              | 1049   | 1259  |
| 4. पूंजी अंतरण  | 13                               | 128  | 223   |
| <b>V. दिल्ली, पुडुचेरी और जम्मू कश्मीर को कुल अंतरण</b>                                       | <b>28161</b>                     | <b>50963</b>   | <b>48686</b>                                      |
| <b>V. Total Transfer to Delhi, Puducherry and Jammu &amp; Kashmir</b>                         |                                  |  |   |
| 1. केन्द्र द्वारा प्रायोजित स्कीमों के अंतर्गत (राजस्व)                                       | 3578                             | 6583   | 8065  |
| 2. केन्द्र क्षेत्र की स्कीमों के अंतर्गत (राजस्व)   | 218                              | 1080   | 177   |
| 3. व्यय की अन्य श्रेणियों के अंतर्गत (राजस्व)   | 24140                            | 43301  | 40444   |
| 4. पूंजी अंतरण  | 225                              | ...  | ...   |
| <b>राज्यों/संघ राज्य क्षेत्रों को कुल अंतरण</b>   | <b>1145487</b>                   | <b>1313937</b>   | <b>1388502</b>                                    |
| <b>Total Transfer to States/UTs</b>   |                                  |  |   |

## राज्यों और संघ राज्य क्षेत्रों को कुल अंतरण

### TOTAL TRANSFERS TO STATES AND UTs

(₹ in lakh crore)

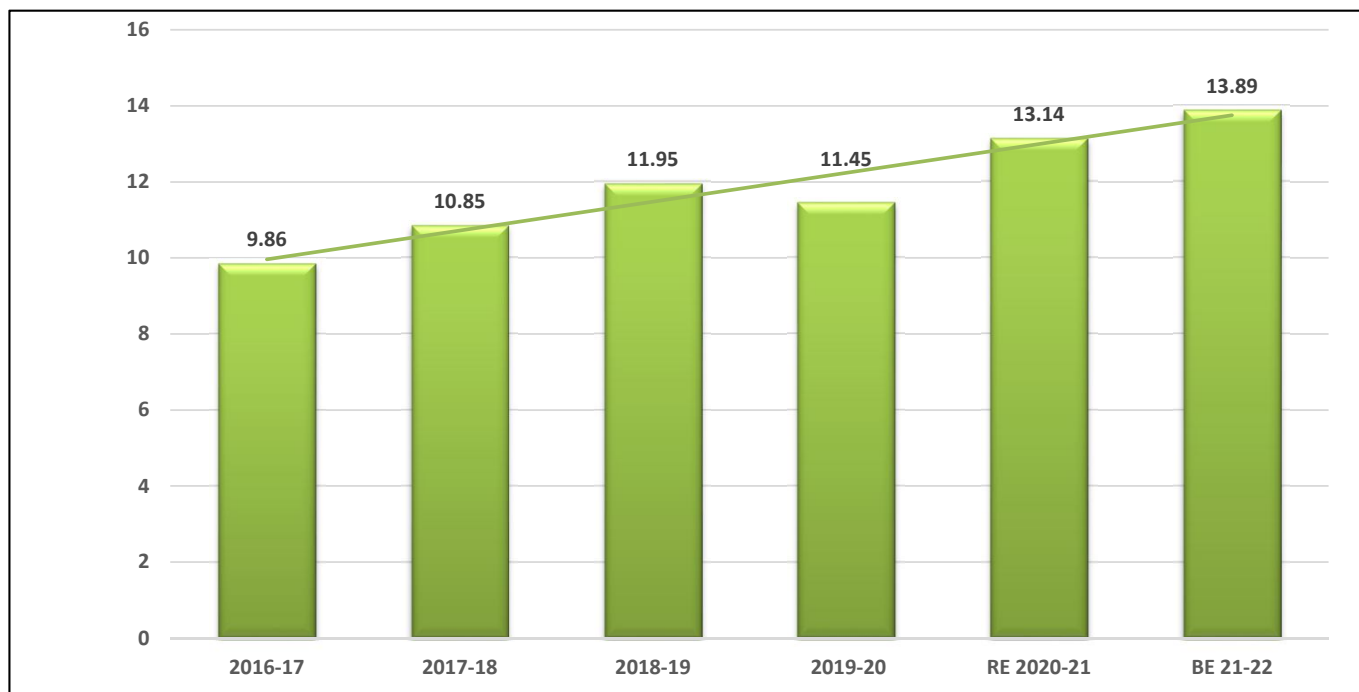

## राज्यों और संघ राज्य क्षेत्रों को अंतरण की संरचना

### COMPOSITION OF TRANSFERS TO STATES & UTs

(₹ in crore)

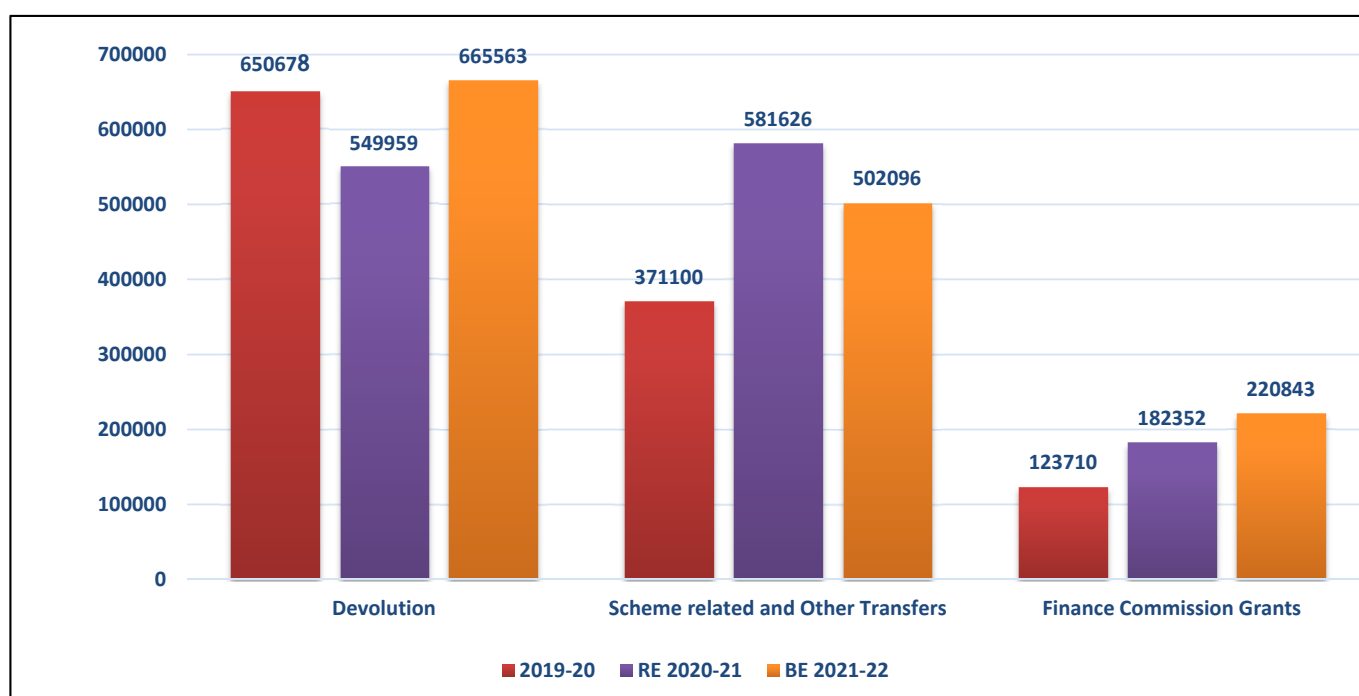

(₹ लाख करोड़ में)  
(In ₹ lakh crore)

# बजट की रूपरेखा BUDGET PROFILE

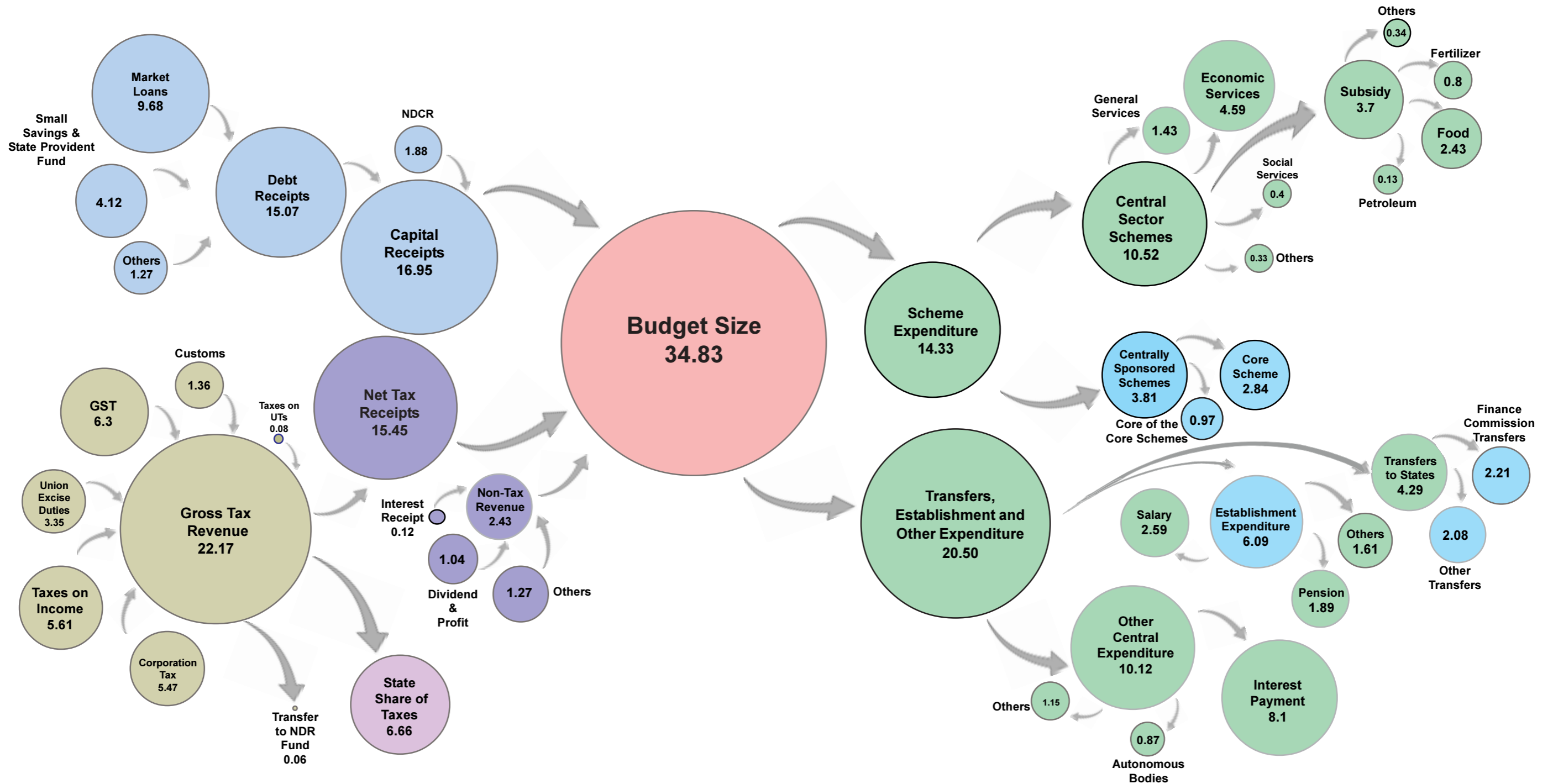



## प्रमुख योजनाओं पर परिय्य Outlay on Major Schemes

(₹ करोड़) (In ₹ crore)

|   |   | 2019-2020 | 2020-2021                     | 2020-2021                      | 2021-2022                     |
|---|---|-----------|-------------------------------|--------------------------------|-------------------------------|
|   |   | वास्तविक  | बजट                           | संशोधित                        | बजट                           |
|   |   | Actuals   | अनुमान<br>Budget<br>Estimates | अनुमान<br>Revised<br>Estimates | अनुमान<br>Budget<br>Estimates |
| <b>क) अति महत्वपूर्ण स्कीमें</b>  | <b>(A) Core of the Core Schemes</b>   |           |                               |                                |                               |
| 1. महात्मा गांधी राष्ट्रीय ग्रामीण रोजगार गारंटी कार्यक्रम  | 1 Mahatma Gandhi National Rural Employment Guarantee Program  | 71687     | 61500                         | 111500                         | 73000                         |
| 2. राष्ट्रीय सामाजिक सहायता कार्यक्रम   | 2 National Social Assistance Program  | 8692      | 9197                          | 42617                          | 9200                          |
| 3. अल्पसंख्यक विकास अम्ब्रेला कार्यक्रम   | 3 Umbrella Programme for Development of Minorities  | 1742      | 1820                          | 1282                           | 1564                          |
| 4. अन्य वंचित समूहों के विकास हेतु अम्ब्रेला कार्यक्रम  | 4 Umbrella Programme for Development of Other Vulnerable Groups   | 1711      | 2210                          | 1675                           | 2140                          |
| 5. अनुसूचित जनजातियों के विकास के लिए अम्ब्रेला कार्यक्रम   | 5 Umbrella Programme for Development of Scheduled Tribes  | 4205      | 4191                          | 3183                           | 4303                          |
| 6. अनुसूचित जाति के विकास के लिए अम्ब्रेला योजना  | 6 Umbrella Scheme for Development of Schedule Castes  | 5591      | 6242                          | 5693                           | 6566                          |
| <b>ख) महत्वपूर्ण स्कीमें</b>  | <b>(B) Core Schemes</b>   |           |                               |                                |                               |
| 7. राष्ट्रीय स्वास्थ्य बीमा योजना   | 7 Rashtriya Swasthya Bima Yojna   | 3257      | 6429                          | 3129                           | 6401                          |
| 8. नीली क्रांति   | 8 Blue Revolution   | 442       | 570                           | 710                            | 1015                          |
| 9. सीमा क्षेत्र विकास कार्यक्रम   | 9 Border Area Development Programme   | 825       | 784                           | 50                             | 566                           |
| 10. पर्यावरण, वानिकी और वन्य जीव  | 10 Environment, Forestry and Wildlife   | 768       | 926                           | 556                            | 766                           |
| 11. हरित क्रांति  | 11 Green Revolution   | 9895      | 13320                         | 10474                          | 13408                         |
| 12. न्यायपालिका के लिए अवसंरचनात्मक सुविधाएं  | 12 Infrastructure Facilities for Judiciary  | 990       | 762                           | 599                            | 784                           |
| 13. जल जीवन मिशन (जेजेएम)/राष्ट्रीय ग्रामीण पेयजल मिशन  | 13 Jal Jeevan Mission (JJM)/National Rural Drinking Water Mission   | 10030     | 11500                         | 11000                          | 50011                         |
| 14. कार्य एवं कौशल विकास  | 14 Jobs and Skill Development   | 5609      | 5372                          | 3885                           | 3482                          |
| 15. महिलाओं का संरक्षण और सशक्तीकरण मिशन  | 15 Mission for Protection and Empowerment for Women   | 901       | 1163                          | 726                            | 48                            |
| 16. पुलिस बल का आधुनिकीकरण  | 16 Modernisation of Police Forces   | 4637      | 3162                          | 1864                           | 2803                          |
| 17. राष्ट्रीय शिक्षा मिशन   | 17 National Education Mission   | 33654     | 39161                         | 28244                          | 34300                         |
| 18. राष्ट्रीय स्वास्थ्य मिशन  | 18 National Health Mission  | 35155     | 34115                         | 35554                          | 37130                         |
| 19. राष्ट्रीय आजीविका मिशन-आजीविका  | 19 National Livelihood Mission - Aajeevika  | 9755      | 10005                         | 10005                          | 14473                         |
| 20. राष्ट्रीय स्कूल मध्याह्न भोजन कार्यक्रम   | 20 National Programme of Mid Day Meal in Schools  | 9699      | 11000                         | 12900                          | 11500                         |
| 21. प्रधानमंत्री आवास योजना (पीएमएवाई)  | 21 Pradhan Mantri Awas Yojna (PMAY)   | 24964     | 27500                         | 40500                          | 27500                         |
| 22. प्रधानमंत्री ग्राम सड़क योजना   | 22 Pradhan Mantri Gram Sadak Yojna  | 14017     | 19500                         | 13706                          | 15000                         |
| 23. प्रधानमंत्री कृषि सिंचाई योजना  | 23 Pradhan Mantri Krishi Sinchai Yojna  | 8200      | 11127                         | 7954                           | 11588                         |
| 24. राष्ट्रीय ग्राम स्वराज अभियान (आर.जी.एस.ए.)   | 24 Rashtriya Gram Swaraj Abhiyan (RGSA)   | 465       | 858                           | 565                            | 661                           |
| 25. श्यामा प्रसाद मुखर्जी रूरबन मिशन  | 25 Shyama Prasad Mukherjee Rurban Mission   | 304       | 600                           | 372                            | 600                           |
| 26. स्वच्छ भारत मिशन  | 26 Swachh Bharat Mission  | 1256      | 2300                          | 1000                           | 2300                          |
| 27. स्वच्छ भारत मिशन (ग्रामीण)  | 27 Swachh Bharat Mission (Gramin)   | 8213      | 9994                          | 6000                           | 9994                          |
| 28. अम्ब्रेला आई. सी. डी. एस.   | 28 Umbrella ICDS  | 22032     | 28557                         | 20038                          | ...                           |
| 29. शहरी पुनरुज्जीवन अभियान : अमृत और स्मार्ट सिटी मिशन   | 29 Urban Rejuvenation Mission: AMRUT and Smart Cities Mission   | 9599      | 13750                         | 9850                           | 13750                         |
| 30. श्वेत क्रांति   | 30 White Revolution   | 1789      | 1805                          | 1642                           | ...                           |
| 31. राष्ट्रीय पशुधन विकास योजना   | 31 Rashtriya Pashudhan Vikash Yojana  | ...       | ...                           | ...                            | 1177                          |
| 32. मिशन वार्तसल्य (बाल संरक्षण सेवाएं और बाल कल्याण सेवाएं)  | 32 Mission VATSALYA (Child Protection Services and Child Welfare Services)  | ...       | ...                           | ...                            | 900                           |
| 33. प्राइम मिनिस्टर फारमल्युजेशन ऑफ माइक्रो फूड प्रोसेसिंग स्कीम (पीएम-एफएमई)   | 33 Prime Minister Formalisation of Micro Food Processing Enterprises Scheme (PM-FME)  | ...       | ...                           | 400                            | 500                           |
| 34. सक्षम आंगनवाड़ी और पोषण 2.0 (अम्ब्रेला सीडीएस-आंगनवाड़ी सेवाएं, पोषण अभियान, किशोरियों के लिए स्कीम, राष्ट्रीय क्रेच स्कीम) | 34 Saksham Anganwadi and Poshan 2.0 (Umbrella ICDS-Anganwadi Services, Poshan Abhiyan, Scheme for Adolescent Girls, National Creche Scheme) | ...       | ...                           | ...                            | 20105<br>3109                 |
| 35. मिशन शक्ति  | 35 Mission Shakti   | ...       | ...                           | ...                            | ...                           |
| <b>ग) प्रमुख केन्द्रीय क्षेत्र की स्कीमें</b>   | <b>(C) Major Central Sector Schemes</b>   |           |                               |                                |                               |
| 36. बाजार हस्तक्षेप योजना और मूल्य समर्थन योजना (एमआईएस-पीएसएस)   | 36 Market Intervention Scheme and Price Support Scheme (MIS-PSS)  | 2005      | 2000                          | 996                            | 1501                          |
| 37. फसल बीमा योजना  | 37 Crop Insurance Scheme  | 12639     | 15695                         | 15307                          | 16000                         |
| 38. किसानों को अल्पावधि ऋण के लिए ब्याज सब्सिडी   | 38 Interest Subsidy for Short Term Credit to Farmers  | 16219     | 21175                         | 19832                          | 19468                         |
| 39. प्रधानमंत्री किसान सम्मान निधि (पीएम - किसान)   | 39 Pradhan Mantri Kisan Samman Nidhi (PM-Kisan)   | 48714     | 75000                         | 65000                          | 65000                         |
| 40. 10,000 किसान उत्पादक संगठनों (एफपीओ) का गठन और संवर्धन  | 40 Formation and Promotion of 10,000 Farmer Producer Organizations (FPOs)   | ...       | 500                           | 250                            | 700                           |
| 41. फसल अवशेष के स्वस्थाने प्रबंधन के लिए कृषि यांत्रिकीकरण का संवर्धन  | 41 Promotion of Agricultural Mechanization for in-situ Management of Crop Residue   | 594       | 600                           | 600                            | 700                           |
| 42. कृषि अवसंरचना निधि (एआईएफ)  | 42 Agriculture Infrastructure Fund (AIF)  | ...       | ...                           | 208                            | 900                           |
| 43. फसल विज्ञान   | 43 Crop Science   | 635       | 716                           | 612                            | 708                           |

## प्रमुख योजनाओं पर परिव्यय Outlay on Major Schemes

(₹ करोड़) (In ₹ crore)

|   |   | 2019-2020 | 2020-2021                     | 2020-2021                      | 2021-2022                     |
|---|---|-----------|-------------------------------|--------------------------------|-------------------------------|
|   |   | वास्तविक  | बजट                           | संशोधित                        | बजट                           |
|   |   | Actuals   | अनुमान<br>Budget<br>Estimates | अनुमान<br>Revised<br>Estimates | अनुमान<br>Budget<br>Estimates |
| 44 फीड स्टॉक  | 44 Feedstock  | 1369      | 1195                          | 851                            | 1434                          |
| 45 भाभापरमाणु अनुसंधान केंद्र की अनुसंधान और विकास परियोजनाएं   | 45 R&D projects of Bhabha Atomic Research Centre (BARC)   | ...       | ...                           | ...                            | 1257                          |
| 46 ईंधन पुनर्चक्रण परियोजनाएं   | 46 Fuel Recycle Projects (NRB)  | ...       | ...                           | ...                            | 650                           |
| 47 नाभिकीय ईंधन संरचना परियोजनाएं   | 47 Nuclear Fuel Fabrication Projects  | ...       | ...                           | ...                            | 540                           |
| 48 तीव्र रिएक्टर ईंधन चक्रण परियोजनाएं  | 48 Fast Reactor Fuel Cycle Projects (FRFCF) Kalpakkam   | ...       | ...                           | ...                            | 600                           |
| 49 यूरिया सब्सिडी   | 49 Urea Subsidy   | 54755     | 47805                         | 94957                          | 58768                         |
| 50 पौषक तत्व आधारित सब्सिडी   | 50 Nutrient Based Subsidy   | 26369     | 23504                         | 38990                          | 20762                         |
| 51 क्षेत्रीय संयोजकता स्कीम   | 51 Regional Connectivity Scheme   | 489       | 465                           | 700                            | 600                           |
| 52 एयर इंडिया परिसंपत्ति धारक लिमिटेड (एसपीवी)  | 52 Air India Asset Holding Limited (SPV)  | 2568      | 2205                          | 2216                           | 2269                          |
| 53 ब्याज समकरण स्कीम  | 53 Interest Equalisation Scheme   | 2890      | 2300                          | 1600                           | 1900                          |
| 54 राष्ट्रीय औद्योगिक कॉरिडोर विकास एवं कार्यान्वयन न्यास (एनआईसीडीआईटी)  | 54 National Industrial Corridor Development and Implementation Trust (NICDIT)   | 950       | 1200                          | 2600                           | 2000                          |
| 55 निधियों की निधि  | 55 Fund of Funds  | 431       | 1055                          | 430                            | 830                           |
| 56 पूर्वोत्तर क्षेत्र और हिमालयी राज्यों में औद्योगिक इकाइयों के लिए केंद्रीय और एकीकृत जीएसटी की वापसी   | 56 Refund of Central and Integrated GST to Industrial Units in North Eastern Region and Himalayan States                | 2130      | 1716                          | 2716                           | 2508                          |
| 57 डाक प्रचालन  | 57 Postal Operation   | 458       | 1205                          | 939                            | 974                           |
| 58 रक्षा सेवाओं के लिए ऑप्टिकल फाइबर केबल आधारित नेटवर्क  | 58 Optical Fibre Cable based network for Defence Services   | 4705      | 5000                          | 4000                           | 5200                          |
| 59 दूरसंचार अवसंरचना के सृजन एवं संवर्धन के लिए सेवा प्रदाताओं को क्षतिपूर्ति   | 59 Compensation to Service Providers for creation and augmentation of telecom infrastructure                            | 2926      | 8000                          | 7200                           | 9000                          |
| 60 मूल्य स्थिरीकरण कोष  | 60 Price Stabilisation Fund   | 1713      | 2000                          | 11800                          | 2700                          |
| 61 राष्ट्रीय खाद्य सुरक्षा अधिनियम के तहत खाद्यान्नों के राज्य के भीतर और उचित दर दुकानों के डीलरों को संदत्त मार्जिन के लिए राज्य की एजेंसियों को सहायता | 61 Assistance to State Agencies for intra-state movement of foodgrains and FPS dealers margin under NFSA                | 1679      | 3983                          | 8000                           | 4000                          |
| 62 राष्ट्रीय खाद्य सुरक्षा अधिनियम के तहत भारतीय खाद्य निगम को खाद्य राजसहायता  | 62 Food Subsidy to Food Corporation of India under National Food Security Act.  | 75000     | 77983                         | 344077                         | 202616                        |
| 63 राष्ट्रीय खाद्य सुरक्षा अधिनियम के तहत खाद्यान्नों की विकेंद्रीकृत अधिप्राप्ति के लिए खाद्य राजसहायता  | 63 Food Subsidy for Decentralized Procurement of Foodgrains under NFSA  | 33508     | 37337                         | 78338                          | 40000                         |
| 64 चीनी मौसम 2019-2020 के लिए चीनी मिलों को सहायता हेतु स्कीम   | 64 Scheme for Assistance to Sugar Mills for 2019-20 season  | 100       | 500                           | 3900                           | 1000                          |
| 65 चीनी के 40 एलएमटी के बफर स्टॉक का सृजन और अनुक्षण की स्कीम   | 65 Scheme for Creation and Maintenance of Buffer Stock of 40 LMT of Sugar   | 100       | 200                           | 500                            | 600                           |
| 66 चीनी के निर्यात पर हैंडलिंग, अपग्रेडिंग और अन्य कार्रवाई संबंधी  | 66 Scheme for providing assistance to Sugar Mills on export of sugar  | ...       | ...                           | ...                            | 2000                          |
| 67 पूर्वोत्तर एवं सिक्किम के लिए केंद्रीय सैसाधन पूल  | 67 Central Pool of Resources for North East and Sikkim  | 576       | 552                           | 345                            | 581                           |
| 68 पूर्वोत्तर सड़क क्षेत्र विकास स्कीम  | 68 North East Road Sector Development Scheme  | 680       | 800                           | 409                            | 696                           |
| 69 पूर्वोत्तर क्षेत्र विशेष अवसंरचना विकास स्कीम (एनईएसआईडीएस)  | 69 North East Special Infrastructure Development Scheme (NESIDS)  | 563       | 674                           | 443                            | 675                           |
| 70 विश्व स्तरीय संस्थान   | 70 World Class Institutions   | 224       | 500                           | 1101                           | 1710                          |
| 71 गारंटी निधि के लिए ब्याज सहायता तथा अंशदान   | 71 Interest Subsidy and contribution for Guarantee Funds  | 1675      | 1900                          | 700                            | 1900                          |
| 72 डिजिटल भुगतान का संवर्धन   | 72 Promotion of Digital payment   | 512       | 220                           | 300                            | 1500                          |
| 73 इलेक्ट्रॉनिक्स और आईटी हार्डवेयर विनिर्माण को प्रोत्साहन (एमएसआईपीएस, ईडीएफ और विनिर्माण क्लस्टर)  | 73 Promotion of Electronics and IT HW Manufacturing (MSIPS, EDF and Manufacturing Clusters)                             | 655       | 980                           | 700                            | 2631                          |
| 74 आईटी / इलेक्ट्रॉनिक्स / सीसीबीटी में अनुसंधान और विकास   | 74 R and D in IT/Electronics/CCBT   | 428       | 763                           | 425                            | 700                           |
| 75 क्षेत्रीय ग्रामीण बैंकों (आरआरबी) का पुनर्पूजीकरण  | 75 Recapitalization of Regional Rural Banks (RRBs)  | 701       | 200                           | 200                            | 1200                          |
| 76 राष्ट्रीय कृषि और ग्रामीण विकास बैंक (नाबार्ड) की शेयर पूंजी में अभिदान  | 76 Subscription to Share Capital of National Bank for Agricultural and Rural Development (NABARD)                       | 1500      | 1000                          | 1000                           | 2000                          |
| 77 प्रधानमंत्री मुद्रा योजना (पीएमएमवाई) (एनसीजीटीसी के द्वारा)   | 77 Pradhan Mantri Mudra Yojana (PMMY)(through NCGTC)  | ...       | 500                           | 500                            | 2500                          |
| 78 भारत का एक्सिम बैंक की शेयर पूंजी में अभिदान   | 78 Subscription to the Share Capital of Export-Import Bank of India   | 950       | 1300                          | 1300                           | 1500                          |
| 79 पौषक साख गारंटी स्कीम (पीसीजीएस) के तहत सरकार द्वारा दी गई गारंटी को प्रभावी बनाने पर दावों के निपटान हेतु ऋण  | 79 Loans for settlement of claims on invoking guarantee given by Government under Prtial Credit Guarantee Scheme (PCGS) | ...       | ...                           | 500                            | 1000                          |

## प्रमुख योजनाओं पर परिव्यय *Outlay on Major Schemes*

(₹ करोड़) (In ₹ crore)

|     |  | 2019-2020 | 2020-2021  | 2020-2021                      | 2021-2022                     |
|-----|--|-----------|--|--------------------------------|-------------------------------|
|     |  | वास्तविक  | बजट  | संशोधित                        | बजट                           |
|     |  | Actuals   | अनुमान<br>Budget<br>Estimates  | अनुमान<br>Revised<br>Estimates | अनुमान<br>Budget<br>Estimates |
| 80  | एनएबीएफआईडी को पूंजी सहायता  | 80        | Capital Support to National Bank for Financing Infrastructure and Development( NaBFID)                 | ...                            | 20000                         |
| 81  | पशुधन स्वास्थ्य और रोग नियंत्रण कार्यक्रम  | 81        | Livestock Health and Disease Control Programme   | ...                            | 1470                          |
| 82  | प्रधान मंत्री किसान सम्पदा योजना   | 82        | Pradhan Mantri Kisan Sampada Yojana  | 819                            | 1081                          |
| 83  | राष्ट्रीय एड्स एवं यौन संचारित रोग नियंत्रण कार्यक्रम  | 83        | National AIDS and STD Control Programme  | 2813                           | 2900                          |
| 84  | प्रधानमंत्री स्वास्थ्य सुरक्षा योजना   | 84        | Pardhan Mantri Swasthya Suraksha Yojana  | 4683                           | 6020                          |
| 85  | भारत में (हाइब्रिड और) इलेक्ट्रिक वाहनों के तीव्र अंगीकरण और विनिर्माण हेतु योजना-(फेम इंडिया) | 85        | Scheme for Faster Adoption and Manufacturing of (Hybrid and) Electric Vehicle in India-(FAME - India). | 500                            | 693                           |
| 86  | स्वतंत्रता सेनानियों को पेंशन एवं अन्य लाभ   | 86        | Freedom Fighters (pension and other benefits)  | 857                            | 775                           |
| 87  | सीमा अवसंरचना और प्रबंधन   | 87        | Border Infrastructure and Management   | 2156                           | 1997                          |
| 88  | पुलिस अवसंरचना   | 88        | Police Infrastructure  | 4063                           | 4135                          |
| 89  | मेट्रो परियोजनाएं  | 89        | Metro Projects   | 18162                          | 17482                         |
| 90  | राष्ट्रीय राजधानी क्षेत्र परिवहन निगम  | 90        | National Capital Region Transport Corporation  | 274                            | 2487                          |
| 91  | राष्ट्रीय नदी संरक्षण योजना  | 91        | National River Conservation Plan   | 1200                           | 840                           |
| 92  | राष्ट्रीय गंगा योजना और घाट निर्माण कार्य  | 92        | National Ganga Plan and Ghat Works   | 353                            | 800                           |
| 93  | कर्मचारी पेंशन स्कीम, 1995   | 93        | Employees Pension Scheme, 1995   | 5097                           | 7457                          |
| 94  | आत्मनिर्भर भारत रोजगार योजना   | 94        | Aatmanirbhar Bharat Rojgar Yojana  | ...                            | ...                           |
| 95  | प्रधानमंत्री रोजगार सृजन कार्यक्रम (पीएमईजीपी)   | 95        | Prime Minister Employment Generation Programme (PMEGP)   | 2464                           | 2500                          |
| 96  | अवसंरचना विकास और क्षमता निर्माण   | 96        | Infrastructure Development and Capacity Building   | 436                            | 802                           |
| 97  | योग्य एमएसएमई ऋणदाओं को आपातकाल ऋण क्रम सुविधा   | 97        | Guarantee Emergency Credit Line facility to eligible MSME borrowers (GECL)                             | ...                            | ...                           |
| 98  | शिक्षा सशक्तिकरण   | 98        | Education Empowerment  | 2176                           | 2530                          |
| 99  | कौशल विकास और आजीविका  | 99        | Skill Development and Livelihoods  | 433                            | 602                           |
| 100 | पवन विद्युत  | 100       | Wind Power   | 1026                           | 1299                          |
| 101 | सौर विद्युत  | 101       | Solar Power  | 1535                           | 2150                          |
| 102 | किसान ऊर्जा सुरक्षा एवं उत्थान महाभियान (केयूएसयूएम)   | 102       | Kisan Urja Suraksha evam Utthaan Mahabhiyan(KUSUM)   | ...                            | 700                           |
| 103 | प्रत्यक्ष लाभ अंतरण- एलपीजी  | 103       | Direct Benefit Transfer - LPG  | 29628                          | 35605                         |
| 104 | बीसीपीएल/असम गैस क्रैकर परिसर के लिए फीडस्टॉक सिब्सिडी   | 104       | Feedstock Subsidy to BCPL/Assam Gas Cracker Complex  | ...                            | ...                           |
| 105 | संवहनीय विकास लक्ष्यों के लिए अधिकारिक विकास सहायता (ईएपी घटक)                                 | 105       | Official Development Assistance for Sustainable Development Goals (EAP Component)                      | ...                            | ...                           |
| 106 | दीनदयाल उपाध्याय ग्राम ज्योति योजना  | 106       | Deen Dayal Upadhyaya Gram Jyoti Yojna  | 3926                           | 4500                          |
| 107 | एकीकृत विद्युत विकास योजना   | 107       | Integrated Power Development Scheme  | 5560                           | 5300                          |
| 108 | पावर सिस्टम्स का सुदृढीकरण   | 108       | Strengthening of Power Systems   | 1813                           | 1843                          |
| 109 | पावर सिस्टम डेवलपमेंट फंड  | 109       | Power System Development Fund  | 555                            | 574                           |
| 110 | भारतीय राष्ट्रीय राजमार्ग प्राधिकरण  | 110       | National Highways Authority of India   | 31691                          | 42500                         |
| 111 | सड़क निर्माण कार्य   | 111       | Road Works   | 46292                          | 48759                         |
| 112 | विज्ञान और प्रौद्योगिकी संस्थागत एवं मानवीय क्षमता निर्माण                                     | 112       | Science and Technology Institutional and Human Capacity Building                                       | 1069                           | 1163                          |
| 113 | अनुसंधान और विकास  | 113       | Research and Development   | 584                            | 718                           |
| 114 | नवोन्मेष, प्रौद्योगिकी विकास और परिनियोजन  | 114       | Innovation, Technology Development and Deployment  | 812                            | 1051                          |
| 115 | जैव प्रौद्योगिकी अनुसंधान और विकास   | 115       | Biotechnology Research and Development   | 1305                           | 1580                          |
| 116 | औद्योगिक और उद्यमिता विकास   | 116       | Industrial and Entrepreneurship Development  | 231                            | 323                           |
| 117 | अंतरिक्ष प्रौद्योगिकी  | 117       | Space Technology   | 8873                           | 9762                          |
| 118 | अंतरिक्ष अनुप्रयोग   | 118       | Space Applications   | 1795                           | 1810                          |
| 119 | क्षमता का विकास (सीडी)   | 119       | Capacity Development (CD)  | 564                            | 706                           |
| 120 | संशोधित प्रौद्योगिकी उन्नयन निधि योजना   | 120       | Amended Technology Upgradation Fund Scheme(ATUFS)  | 318                            | 762                           |
| 121 | केन्द्रीय रेशम बोर्ड   | 121       | Central Silk Board   | 788                            | 800                           |
| 122 | विशिष्ट विषयों के आसपास पर्यटन सर्किट के समन्वित विकास (स्वदेश दर्शन)                          | 122       | Integrated Development of Tourist Circuits around specific themes (Swadesh Darshan)                    | 566                            | 1200                          |
| 123 | बाजार विकास सहायता सहित विदेशी संवर्धन और प्रचार   | 123       | Overseas Promotion and Publicity including Market Development Assistance                               | 312                            | 450                           |
| 127 | एकलव्य आदर्श आवासीय विद्यालय   | 124       | Eklavya Model Residential School (EMRS)  | 16                             | 1313                          |
| 125 | खेलो इण्डिया   | 125       | Khelo India  | 576                            | 890                           |